

毎戸配布

# 赤十字は苦しんでいる人を救うために活動しています 活動資金へのご協力をよろしくお願いします！

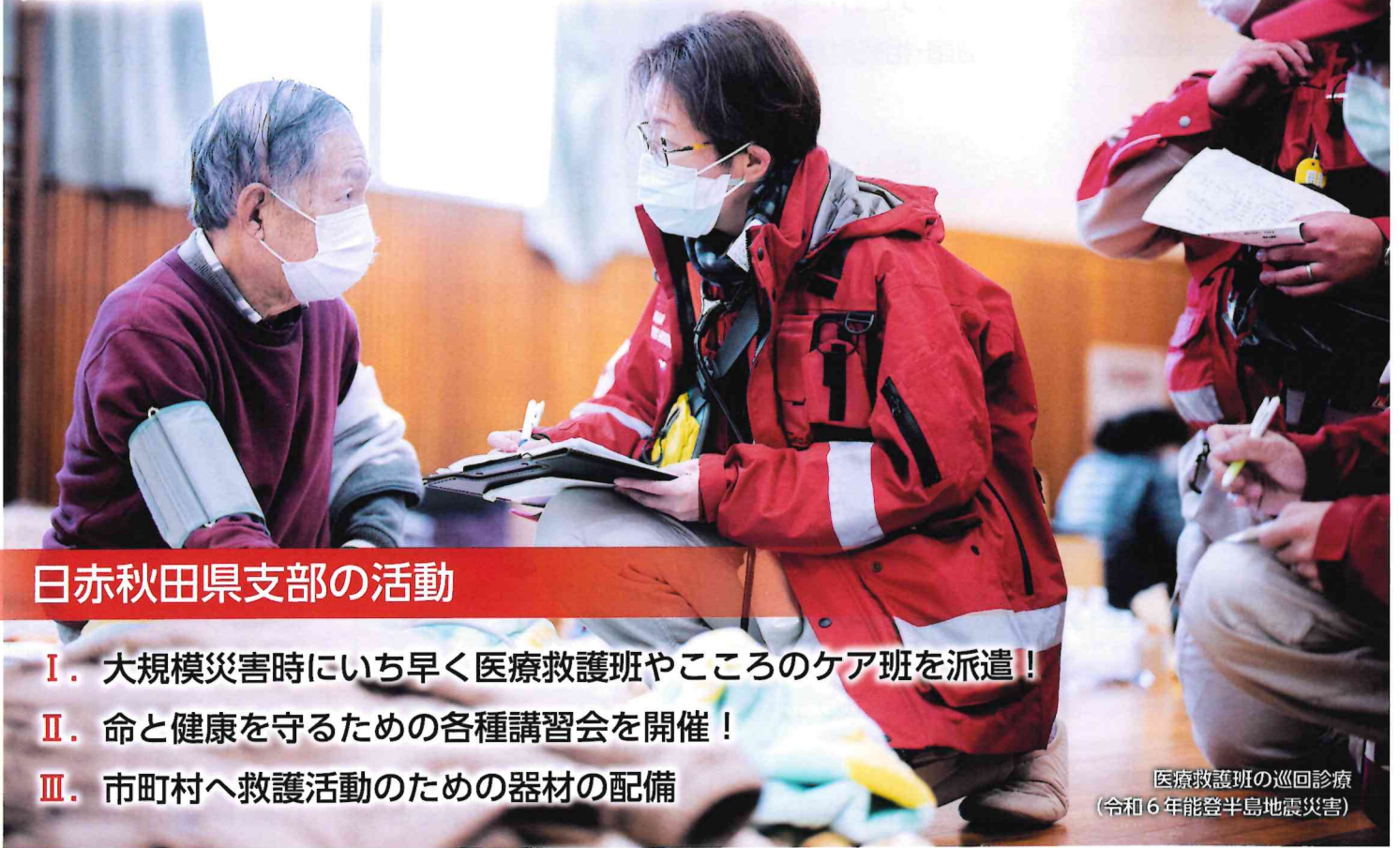

## 日赤秋田県支部の活動

- I. 大規模災害時にいち早く医療救護班やこころのケア班を派遣！
- II. 命と健康を守るための各種講習会を開催！
- III. 市町村へ救護活動のための器材の配備

医療救護班の巡回診療  
(令和6年能登半島地震災害)

赤十字の活動は皆さまの善意(活動資金)に支えられています

## 赤十字活動資金と義援金の違いは？

### 赤十字活動資金

皆さまのご寄付で、日本赤十字社が自らの活動によりさまざまな方々を支援します。

STEP 1



寄付者

STEP 2

災害時の医療救護・こころのケア



防災などの教育

各種講習

STEP 3



様々な方々を支援

### 義援金

被災都道府県に設置される義援金配分委員会へ全額をお送りし、市区町村等の自治体を通じて、被災地の方々の生活支援に役立てられます。

STEP 1



寄付者

STEP 2



義援金受付団体  
(自治体・日本赤十字社等)

STEP 3



義援金配分委員会  
(被害状況に応じて配分額の決定)

STEP 4



市区町村  
(被害状況の把握 義援金の配分)

STEP 5



被災された方々

～最新の歳入歳出決算報告は日本赤十字社秋田県支部のホームページをご覧ください～



# 遺贈・相続財産寄付をお考えのみなさまへ



近年、「自分が築いた財産を社会のために役立てたい」「故人の遺産を社会に役立ててほしい」といったお申し出が増えていきます。

このような尊い思いに応えるために遺贈（遺言による寄付）、相続財産寄付を承っております。

遺贈・相続財産寄付のご相談、資料請求は総務課までお問い合わせください。

日本赤十字社への遺贈・相続財産寄付は相続税がかかりません

おかげさまで赤十字講習100周年!!

あなたの地域で「赤十字講習会」を開催してみませんか？

## A 防災セミナー

防災に対する意識や災害発生時における対処方法の地域住民への普及を目的としたプログラム

- 1 災害への備え
- 2 地域の防災マップづくり
- 3 被災者の体験談（記録による追体験）
- 4 家庭内の危険（地震への備え）
- 5 避難所運営の体験（カードゲーム方式）

※①～③は地震・水害のどちらかを選択



## B 救急法

心肺蘇生やAEDの使用法を含む一次救命処置や包帯法など、医療を受ける前の正しい救命・応急手当と事故防止の知識の習得を目的としたプログラム

- 1 心肺蘇生と AED
- 2 きずの手当
- 3 骨折の手当
- 4 熱中症



## C 幼児安全法

子どもの成長発達と事故予防・病気と看病の仕方・一次救命処置など救命・応急手当と事故防止の知識の習得を目的としたプログラム

避難生活で役立つ知識や技術の習得を目的としたプログラム

- 1 子どもの心肺蘇生と AED
- 2 子どもの病気と看病の仕方
- 3 子どもの事故と予防
- 4 避難生活支援講習（子ども）



## D 健康生活支援講習

健康増進・介護予防に関する内容、地域で行う高齢者支援活動に関する内容のプログラム

避難生活で役立つ知識や技術の習得を目的としたプログラム

- 1 「フレイル」の予防
- 2 地域で支える認知症
- 3 今後の人生に備えて（人生会議）
- 4 避難生活支援講習（高齢者）



※例年どおり、水上安全法も開催しております。当支部のホームページをご覧ください。

赤十字奉仕団、青少年赤十字加盟校（園）、赤十字活動資金協力企業・団体、町内会・自治会が主催する場合は、**原則無料**で実施します。また、ご要望に応じて、複数のプログラムを組み合わせることもできます。

詳しくは日赤秋田県支部 事業推進課まで