



## 相談窓口のご案内

●暮らしの心配ごと相談  
毎週月曜日～金曜日  
8:30～17:15(祝祭日を除く)  
※自宅や施設等への訪問も行っています。

●アルコール学習会(断酒会)  
10月11日(水) 13:00～15:00  
社会福祉協議会内 1階・団体活動ルーム

●鹿角アディクション(依存症)問題を考える会  
10月18日(水) 19:00～20:30  
福祉保健センター内 2階・会議室

◆メールでの相談も受付けております。fukushinosoudan@ink.or.jp

随時更新中です！  
フォローお願いします。



## まごころのご寄付

令和5年8月16日～9月13日受付分

このご寄付欄には、広報掲載の承諾を得た方をお載せしております。

- 〔香典返し〕
- 〔花輪地区〕
- 旭町二区 佐藤裕希さんから亡父茂幸さん 3万円
- 上堰向 浅石サエさんから亡夫克己さん 3万円
- 久保田 伊藤城太郎さんから亡父照己さん 3万円
- 下夕町 中西健さんから亡父日出男さん 10万円
- 〔十和田地区〕
- 三ノ丸 福本昭蔵さんから亡妻朋子さん 3万円
- 高田 榊良男さんから亡母イソさん 3万円
- 〔尾去沢地区〕
- 西道口 石井淳也さんから亡父孝行さん 2万円
- 〔八幡平地区〕
- 小豆沢 根本美代子さんから亡夫勝男さん 5万円
- 〔その他のご寄付〕
- 仙台市 五十嵐哉子さんから亡父工藤力さん 2万円
- 株式会社後生掛温泉からプルタブ換金代の寄付として 9千818円

## 多世代交流スペース行事予定

日 時	内 容
10月 2日(月) 14:00～16:00	若者の居場所IN鹿角
10月 7日(土) 9:00～12:00	ひきこもり個別相談会※予約
10月12日(木) 10:00～12:00	セルフマッサージ(ハンドケアとツボ押し)
10月16日(月) 10:00～12:00	季節の絵手紙※注
10月19日(木) 9:30～12:30	ぶら～っとカフェ
10月25日(水) 10:00～12:00	パステルアート※注

※注 材料の準備がございますのでご予約をお願いします。

※合計34万9千818円ご寄付をいただきました。皆様から頂きましたご寄付は、当会で実施している移送サービス事業などの各種福祉事業に役立てております。皆様からのご協力に感謝いたします。



今年も元気に長寿のお祝い(沢尻自治会)



元氣にかんぱ～い(久保田自治会)

## 各地区で“敬老を祝う会”を開催

～いつもありがとう、いつまでもお元気で～

今年も9月から、わいわいランチ「敬老月間」がスタートしています。各自治会で“敬老を祝う会”が開催されていますが、新たに参加した方や久しぶりに顔を合わせた仲間たちと楽しいひとときを過ごされていました。お弁当の他に朝早くから仕込んだ赤飯や漬物を持ち寄るなど、地域によってさまざまな形で敬老会が開催されており、参加者は「今年も集まってみんなの顔を見ることができてよかった」、「また来年も元気に会いましょう」などの声が聞かれました。「敬老わいわいランチ」の申込みは10月末までです。お申込みの際は当会までお問合せください。

敬老わいわいランチの詳細につきましては次のページをご覧ください。

## 花輪・尾去沢地域包括支援センター便り

### ～ぶら～っとカフェへようこそ～

毎月第3木曜日にテーマを決めて、認知症の方やその家族、また年齢問わず誰でも気軽に参加できる交流の場として「ぶら～っとカフェ」を開催しています。カフェでは、介護予防体操や簡単な物作りの他に介護・医療の専門職の参加し、福祉の情報を提供したり、時には介護の相談にも応じています。

参加者からは、「先生の話聞きながら楽しく頭と体を動かすことが出来た」、「久しぶりにおしゃべり出来て良かった」などの声が聞かれ、楽しい時間を過ごされています。

10月は体操や紙芝居の読み聞かせを行います。当日は「悩みごと」などの相談もできますので、お気軽にご参加ください。



お知らせ

## 生活援助ボランティア講習会

10月19日(木) 13:30～15:00

【会場】鹿角市社会福祉協議会  
尾去沢市民センター

※2会場での開催になります。

ご参加  
お待ちしております

【お問合せ】花輪・尾去沢地域包括支援センター TEL 22-0502



# わいわいランチ“敬老月間”の申し込みについて

「わいわいランチ“敬老月間”  
10月31日まで申し込みできます」

## ★利用の流れ★

- 対象者：65歳以上の方  
自治会単位でお申込みください。  
(任意団体は不可)
- 助成内容：敬老祝い会等で提供されるお弁当について、1食1,000円を助成いたします。ただし、指定の仕出し屋さんのみとなります。



### ◎利用できる仕出し屋さん◎

仕出し屋さん	配達可能地域など
あんべ食堂	花輪、尾去沢、八幡平
仕出しのボンボコ	市内全域（1日2自治会限定）
板橋仕出し店	花輪、毛馬内、大湯、尾去沢
おふくろ弁当	花輪、毛馬内、大湯、尾去沢
かまどやにここ店	※配達不可、店頭受取のみ
美ふじ	※配達不可、店頭受取のみ(1日30食限定)

- ①社協に申込  
開催日や会場、仕出し屋さん、お弁当の個数を連絡する
- ②敬老祝い会『わいわいランチ』実施
- ③報告・会計  
実施後に報告書の提出をお願いします。なお、1,000円以上のご予算でお弁当をご注文された自治会に関しては差額分のお支払いを当会までお願いします。

※開催日の1~2週間前までにお申し込みください。  
※わいわいランチ開催後、報告書の提出をお願いします。  
報告書は、当会窓口のほか、ホームページからもダウンロードできます。  
※期間中、通常のわいわいランチも利用可能です。  
※赤飯への変更も可能です。(追加料金が必要となります。)  
※仕出し屋さんによっては、弁当の値段が異なる場合がございます。  
詳しくは当会へお問合せください。

【お問合せ】鹿角市社会福祉協議会 TEL 23-2165

## 出張ミニサロン ~地域の敬老会へ行ってきました~

当会では、地域で「集まるきっかけづくりの場」として「出張ミニサロン」を開催しています。サロンでは集まる機会が少ない地域の皆さんの所に職員が出向いて、「介護予防体操」や「認知症予防」などを行っています。

今回は、十和田地区南自治会に行き、じゃんけんゲームや音楽に合わせて体操などを行い、特にじゃんけんゲームでは、負けたくないと思つと頑張っている方が多く盛り上がりを見せていました。「出張ミニサロン」は土日・祝日でも、地域の皆様の要望に応じて出向きますので、当会までご相談ください。



じゃんけんゲーム



音楽に合わせて体操



南自治会  
自治会長 長内さん

### 自治会長さんの声

昨年度までは、コロナ過で集まる機会がない中、自治会館を拠点として企画を考えていました。コロナが落ち着いたことで、新たな活動として集まることにしました。これからは、サロンだけではなく、みんなが楽しめる活動を企画しながら実現に向けて考えていきたいと思っています。

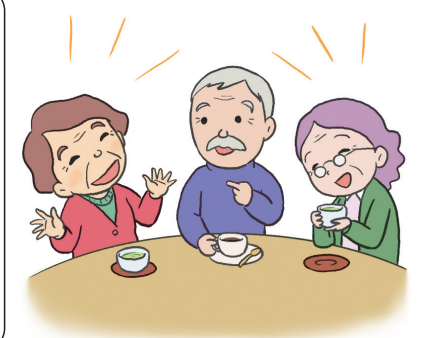

# 今年も10月1日から全国一斉に 「赤い羽根共同募金運動」が始まります

毎年、地域の皆さまの温かいご支援とご協力により、多くの善意が寄せられ、さまざまな福祉活動に活かされています。今年も地域の募金ボランティアの皆さまが家庭や会社などで募金のお願ひにあがりますので、格別のご協力をお願い申し上げます。  
なお、自治会に加入していない方でも、活動にご賛同いただける方は当会までご連絡ください。

## 赤い羽根共同募金は下記の事業に活用されています。



自宅から病院までの移送サービス事業



除雪ボランティア活動



子どもたちの「思いやりの心」を育む福祉授業を開催



地域へ出向き自治会活動等の支援

# いつの日も むねに優しい 羽根つけて

～令和5年度赤い羽根共同募金運動キャッチコピー～

### 令和4年度 募金実績

	件数	募金額
戸別募金	8,354	4,137,150
個人大口募金	119	135,000
法人募金	310	1,363,500
街頭募金	4	28,657
職域募金	56	117,148
学校募金	12	73,804
イベント募金	1	900
個人募金	5	27,507
通年募金	3	15,100
預金利子	1	12
その他	3	18,627
合計	8,868	5,917,405

### 令和5年度 配分実績

配分事業名	配分額
<b>【鹿角市配分実績】</b>	<b>4,805,334</b>
移送サービス事業	1,000,000
介護機器無料貸出事業	34,000
ネットワークづくり事業	1,000,000
除雪ボランティア事業	165,000
鹿角市社会福祉大会	690,000
広報「社会福祉かづの」発行事業	1,290,334
福祉教育推進事業	45,000
居場所づくり事業	139,000
まごころ訪問サービス事業	154,000
福祉団体への活動助成支援	288,000
<b>【秋田県共同募金会広域事業】</b>	<b>1,112,071</b>
<b>配分合計</b>	<b>5,917,405</b>

# 令和4年度 赤い羽根共同募金協力企業の皆様

※順不同、敬称省略

～昨年度赤い羽根共同募金にご協力いただきました企業・団体をご紹介します～

## 十和田地区

- |                |                             |                    |                  |
|----------------|-----------------------------|--------------------|------------------|
| ◆秋田県信用組合毛馬内支店  | ◆ジョイタム(株)                   | ◆(有)大晋建設           | ◆(株)ホテル鹿角        |
| ◆米沢建設(有)       | ◆(株)ユニバース毛馬内店               | ◆赤坂桑治商店            | ◆湯の駅おおゆ          |
| ◆(株)丸久呉服店      | ◆(有)北部地研                    | ◆板橋仕出し店            | ◆宿 花海館           |
| ◆常照寺           | ◆山水亭                        | ◆(有)澤徳塗装店          | ◆愛生会 ケアホームおおゆ    |
| ◆本光院           | ◆(有)成賢組                     | ◆北上石灰(株)           | ◆薬局高橋屋           |
| ◆(有)いしかわ花店     | ◆(有)刈谷食品                    | ◆十和田カイハツ生コンクリート(株) | ◆奈良石油(有)         |
| ◆秋田銀行毛馬内支店     | ◆ショートステイ大寿十和田               | ◆コウケン(有)           | ◆大湯リハビリ温泉病院      |
| ◆榊造園           | ◆(株)ナカムラ石油                  | ◆鹿角自動車工業協業組合       | ◆(有)平塚果樹園        |
| ◆(株)加藤金物店      | ◆(有)金澤工務店                   | ◆第二北部自動車学校         | ◆八重樫建設(株)        |
| ◆(有)十和田板金工業所   | ◆(有)阿部文具店                   | ◆(株)青山精工           | ◆おふくろ弁当          |
| ◆(有)毛馬内自動車整備工場 | ◆成田石材店                      | ◆鹿角コネクタ(株)         | ◆(有)田口自動車整備工場    |
| ◆八幡歯科医院        | ◆誓願寺                        | ◆(株)共栄             | ◆(有)石川青果         |
| ◆鹿角開発工業(株)     | ◆けまない調剤薬局                   | ◆石川ポデーセンター         | ◆(株)石川工務店        |
| ◆仁叟寺           | ◆(有)金沢葬儀店                   | ◆工藤製作所             | ◆(有)高瀬組          |
| ◆本田内科胃腸科医院     | ◆(株)丸大サクラ中薬局 ハッピードラッグ鹿角毛馬内店 | ◆(株)十和田精密工業        | ◆末広自動車           |
| ◆(有)黒沢薬局       | ◆(有)杉本建設                    | ◆米代産業(株)           | ◆ダスキン鹿角支店        |
| ◆(有)マルハチ大里商店   | ◆ちやく歯科クリニック                 | ◆柳沢石材店             | ◆(株)北原紙器製作所 秋田工場 |
| ◆芳徳庵           | ◆服の森ふくや                     | ◆(有)スカイミート         | ◆龍門亭 千葉旅館        |
| ◆けまない皮膚科クリニック  | ◆ファミリーマート鹿角毛馬内店             | ◆(株)サンテック          | ◆合資会社 旅館岡部荘      |
| ◆小野寺歯科クリニック    | ◆錦寿司                        | ◆アイデックス(株)         | ◆(株)石川組          |
| ◆(有)小館電気商会     | ◆社会福祉法人寿光会                  | ◆大圓寺               | ◆佐藤逸吉商店(有)       |
| ◆医療法人寿光会       | ◆(有)鹿角ポデー                   | ◆愛生会 大湯保育園         | ◆(有)リカーショップニシムラ  |
| ◆秋田植林土木(株)     | ◆秋田三菱自動車販売 鹿角店              | ◆(株)柳沢建設           | ◆須賀ゴム工業(株)十和田工場  |
| ◆鹿角エヌシーエル(株)   | ◆ハタリキ(株)                    | ◆なら歯科医院            |                  |

## 八幡平地区

- |               |                 |                  |                  |
|---------------|-----------------|------------------|------------------|
| ◆(株)ふけのゆ      | ◆みつや(有)         | ◆(株)ミートランド       | ◆白金運輸(株)         |
| ◆(株)八幡平高原ホテル  | ◆(有)阿部工務店       | ◆(有)八幡平地域経営公社    | ◆(株)ユゼ           |
| ◆(株)後生掛温泉     | ◆渋谷電気工事         | ◆エクセル(有)         | ◆鹿角自動車整備(株)      |
| ◆秋田八幡平スキー場    | ◆社会福祉法人八幡平愛慈会   | ◆両国ドライブイン        | ◆医療法人翠峰会         |
| ◆(株)山麓管理サービス  | ◆(株)八幡平貨物       | ◆誠栄建設(株)         | ◆(有)八幡平フーズ       |
| ◆ペンション キャプテン翼 | ◆(株)八幡平自動車整備    | ◆安倍商店            | ◆ジュポンかづの(株)      |
| ◆民宿えのぐ箱       | ◆延命寺            | ◆吉祥院             | ◆石坂製材所           |
| ◆志張温泉元湯       | ◆(株)ティアンドティ鹿角工場 | ◆シルバーパシオンふくじゅ草   | ◆大徳寺             |
| ◆(有)山口造林      | ◆八幡平養豚組合        | ◆(株)かなでん         | ◆山仁物産(株)         |
| ◆(株)海星        | ◆宝珠寺            | ◆八幡平グリーンエナジー(株)  | ◆蔵王リース(株)鹿角営業所   |
| ◆(株)山田商店      | ◆(株)新東組         | ◆三菱マテリアル(株)東北電力所 | ◆(株)オートサービスグローバル |
| ◆グループホームくおん   | ◆(株)アイカ         | ◆(株)関板金工業        | ◆大日産業(株)         |
| ◆晴澤建設(株)      | ◆(有)児玉設備工業      | ◆(株)福洋製作所        | ◆東日本観光(株)        |
| ◆(株)せせらぎ宿     | ◆(有)長谷川測量設計     | ◆(株)サッシュ         | ◆(株)晴山設備         |
| ◆やまと建設(株)     |                 |                  |                  |

## 花輪地区

- |                            |                |                         |                          |
|----------------------------|----------------|-------------------------|--------------------------|
| ◆折戸歯科医院                    | ◆秋田銀行花輪支店      | ◆なかの消化器内科クリニック          | ◆鹿角建設業協会                 |
| ◆大里医院                      | ◆(資)星川洋品店      | ◆長橋内科胃腸科医院              | ◆東光コンピュータ・サービス(株)鹿角営業所   |
| ◆(名)田村呉服店                  | ◆(株)石幸呉服店      | ◆石木田製材(有)               | ◆(有)田中工務店                |
| ◆(株)大和地所                   | ◆千歳盛酒造(株)      | ◆高橋ヌリモノ店                | ◆(株)田中建設                 |
| ◆東北銀行鹿角支店                  | ◆大統領           | ◆(有)さこう商店               | ◆(株)プラントス デイサービスセンターオアシス |
| ◆長年寺                       | ◆本勝寺           | ◆石木田歯科医院                | ◆(株)浅利佐助商店               |
| ◆恩徳寺                       | ◆伊藤時計店         | ◆秋田魁新報 花輪北販売所           | ◆(有)海沼工務所                |
| ◆(名)関善酒店                   | ◆クリーニングえどや     | ◆(有)石井石材店               | ◆(有)相馬石材                 |
| ◆(株)わんぱくはうす                | ◆ホテルガーデンかわむら   | ◆(株)安保自動車               | ◆(有)大成商事                 |
| ◆関安商店                      | ◆黒澤均司法書士事務所    | ◆クスリむら いとく鹿角ショッピングセンター店 | ◆山崎自動車工業(株)              |
| ◆菅原電気(株)                   | ◆(株)新酒屋        | ◆花ノ木小型自動車整備(株)          | ◆三星産業(株)                 |
| ◆マルコー食品工業(株)               | ◆北都銀行鹿角支店      | ◆(株)マルイシ産業              | ◆(有)奥村電気工事               |
| ◆セブンイレブン鹿角八幡平店             | ◆村木薬局          | ◆阿部設計                   | ◆夢工房21鹿角店                |
| ◆山口電気通信(株)                 | ◆合同会社 フォー・ワークス | ◆川嶋印刷(株)鹿角営業所           | ◆こいずみ眼科                  |
| ◆(株)ワークマン鹿角店               | ◆専正寺           | ◆いけがみレディースクリニック         | ◆かづの厚生病院                 |
| ◆(株)菅原タイヤ                  | ◆円徳寺           | ◆(有)相馬自動車整備工場           | ◆日本調剤 鹿角薬局               |
| ◆(株)かづの観光物産公社              | ◆長福寺           | ◆(株)村木組                 | ◆(有)安保金太郎商店              |
| ◆(株)カンザイ                   | ◆有限会社なでしこ      | ◆鹿角森林組合                 | ◆(株)鹿角レミコン               |
| ◆C K交通(株)                  | ◆三ヶ田内科循環器科医院   | ◆(株)角昌機械店               | ◆(株)ドリック                 |
| ◆(株)アムス阿部                  | ◆フジイ理容室        | ◆(株)コステア鹿角              | ◆(有)リンテック                |
| ◆(株)丸大サクラ中薬局 ハッピードラッグ鹿角花輪店 | ◆賀川商店          | ◆(有)岩船屋                 | ◆寿ドライブイン                 |
| ◆三菱マテリアルテクノ(株)             | ◆(株)大里恒三商店     | ◆関左官工業(株)               | ◆(株)タクト鹿角営業所             |
| ◆(株)ダスキン北秋第一支店             | ◆(株)奈良亀        | ◆(有)沢田自動車整備工場           | ◆(有)ツツキ商会                |
| ◆オーラルクリニックかづの              | ◆(株)米代新報社      | ◆東京美装興業(株)              | ◆東北ビル管財(株)鹿角営業所          |
| ◆ローソン鹿角花輪店                 | ◆(有)安食品        | ◆(有)タカヤ電工舎              | ◆(有)朝霧組                  |
| ◆(有)石木田文具店                 | ◆昆歯科医院         | ◆(有)奈良金物店               | ◆(株)長老森施工                |
| ◆(株)関小市商店                  | ◆丸佐運送(資)       | ◆(株)キムラ鋼板               | ◆昇正工業(株)秋田事業所            |
| ◆秋田県信用組合花輪支店               | ◆(有)湯清建設       | ◆(株)村山事務器               | ◆隆昌寺                     |
| ◆フラワーホールやすらぎ               | ◆かづの農業協同組合     | ◆(有)ニッタ電機               | ◆秋田県畜産農業協同組合鹿角支所         |
| ◆(株)石川商店                   | ◆(株)茅茹荘        | ◆(株)トヨタレンタリース秋田鹿角店      | ◆円福寺                     |
| ◆(株)いしきた                   | ◆(有)杉本健康堂      | ◆鹿角親交会                  | ◆円福寺護持会                  |
| ◆食事処ふくはうち                  | ◆(有)清水商店       | ◆(有)花万                  | ◆(有)ホクセイ                 |
| ◆(株)花輪製材所                  | ◆(株)六花         | ◆(株)柳沢鉄工所               | ◆萬松寺                     |
| ◆(株)タカヤ                    | ◆(有)安心サービス     | ◆鹿角中央病院                 | ◆秋田県火災共済組合               |
| ◆山本工務店                     |                |                         |                          |

## 尾去沢地区

- |                     |                    |           |                |
|---------------------|--------------------|-----------|----------------|
| ◆仕出しのボンポコ           | ◆エコマネジメント(株)尾去沢事業所 | ◆(株)米村組   | ◆(有)尾去沢自動車整備工場 |
| ◆(株)菱和林業            | ◆石川菓子店             | ◆(有)鹿角東建  | ◆山口電機工業(株)秋田工場 |
| ◆ゴールデン佐渡(株)史跡 尾去沢鉱山 | ◆昭和第一産業(株)         | ◆東北リース(株) | ◆(有)鹿角電気工事     |
| ◆(株)佐藤組             | ◆(有)来夢来人カンパニー      | ◆兎澤組      | ◆晴沢板金工業所       |
| ◆円通寺                | ◆駒ヶ峯施設工業(株)        | ◆(有)森谷製作所 |                |



～ご協力ありがとうございました～

